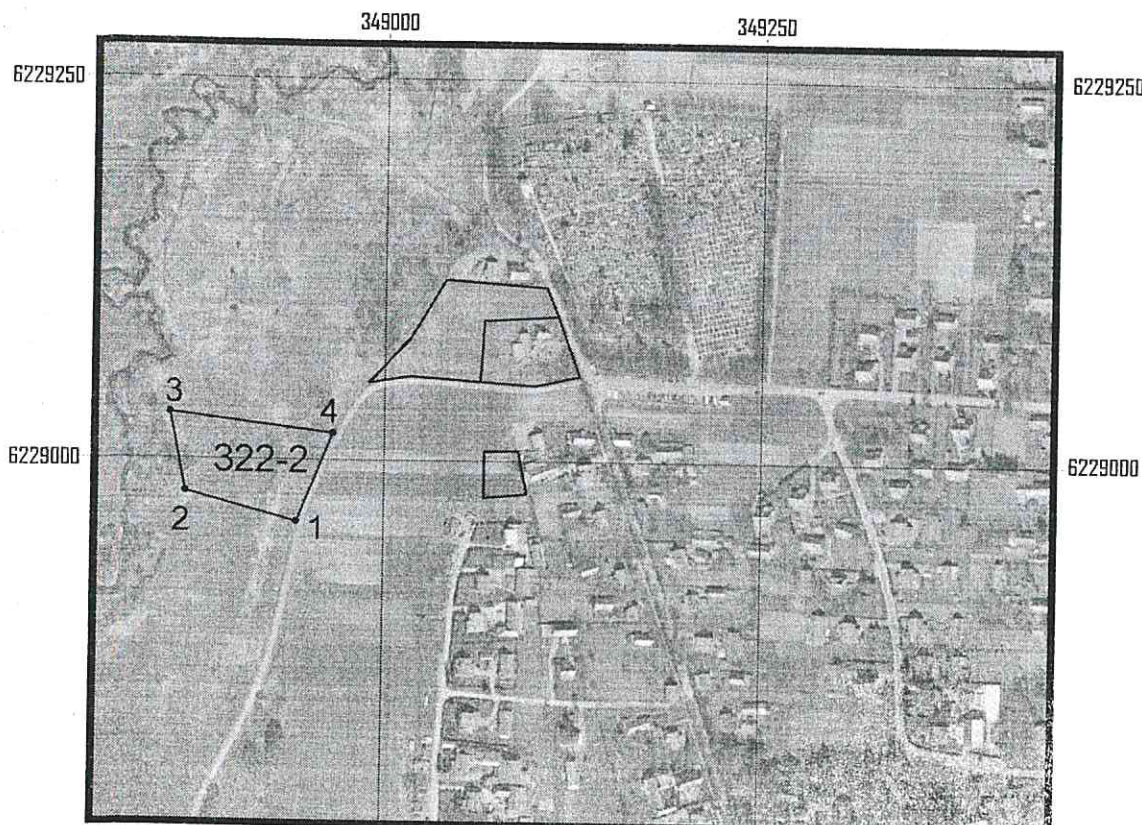

Žemės sklypo plotas (ha): 0,50

[illegible][illegible]

Gretimųbės	Sklpo numeris 349000		Pastabos
	projekto plane	kadastro žemėlapyje	
1-2	454-1	340	
2-3-4			n.v.ž.
4-1			kelias 6 m

349258. Šis sklypo ribos paženklintos vietovėje pagal žemės sklypo paženklinimo-parodymo aktą.

Žemės savininkas (naudotojas):

_____ vardas ir pavardē _____

Žemės sklype taikomos specialiosios žemės ir miško naudojimo sąlygos, nustatytos LRV
1992-05-12 nutarimu Nr. 343

kodas	aprašymas	plotas, ha
XXIV-34	Nacionaliniai ir regioniniai parkai	0,50
	Natūralios (užliejamosios ir sausminės) pievos bei ganyklos	0,50
XXIX-29	Vandens telkinių apsaugos juostos ir zonos	0,50
XIV - 14	Gamybinių ir komercijinių objektų zon. aps. ir šėvės poveikio zonos	0,50

SUDERINTA: Žemėtvarkinnė [redacted] Nijolė Mažrimienė
(pareigos, padavimai, vardas, pavardė, data)

Žemės sklypo ribos atitinka Mosėdžio kadastro vietovės

žemės reformas žemėtvarkos projekte, patvirtintame

Klaipėdos apskrities viršininko

1999.12.28

jsakymu

Nr.2752 suprojektuotas ribas.

žemėtvarkos skyriaus vedėja

Laimutis Laužys

vardas ir pavardė

data

A.V.

Žemės sklype pažymėti žemės naudmenų kontūrai. Žemės naudmenų rūšys ir plotai atitinka faktinę padėtį.

Žemės reformos žemėtvarkos projekto rengėjas

VĮ valstybinis žemėtvarkos institutas
Klaipėdos filialas

Parcigos	Vardas, pavardė			Data
Grupės vadovas	Robertas Niklovas			201010
Projekto autorius	Dainius Vaitkus			20101021